



FAHRGESTELL Chassis '85

**240 - 250 - 300 cc
MX, MXC, GSXC, GS**



TELEGABEL / Telescopic Front Fork

WHITE POWER K 21 US

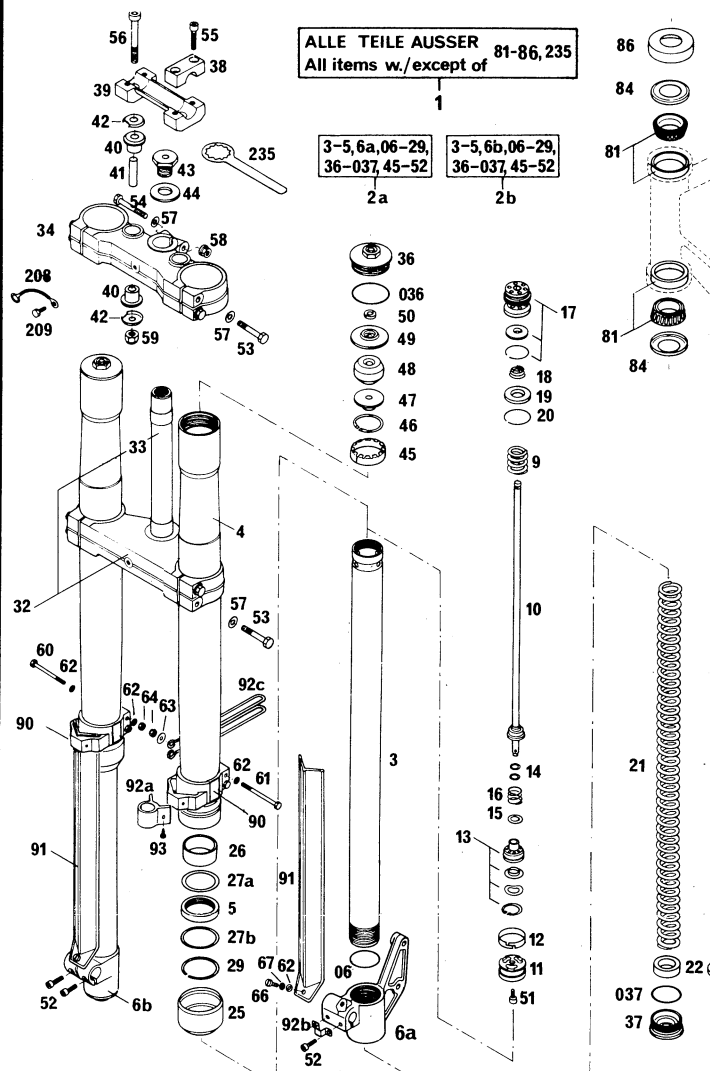

FÜLLMENGE

640 cm³ STOSSDÄMPFERÖL SAE 5 PRO GABELHOLM

Oil quantities

640 ccm shock absorber oil SAE 5 per fork leg

BILD Fig.	TEILENUMMER Part number	STK Qty	BILD Fig.	TEILENUMMER Part number	STK Qty
1	543.01.001.044	1	40	564.01.040.000	4
2a	543.01.002.000	1	41	564.01.041.000	2
2b	543.01.102.000	1	42	564.01.142.000	4
3	564.01.003.000	2	43	564.01.043.000	1
4	564.01.004.000	2	44	564.01.044.000	1
5	564.01.005.000	2	45	564.01.045.000	2
6a	543.01.006.000	1	46	564.01.046.000	2
6b	564.01.106.000	1	47	564.01.047.000	2
06	0770 380020	2	48	564.01.048.000	2
9	543.01.009.000	2	49	564.01.049.000	2
10	543.01.010.000	2	50	564.01.050.000	4
11	543.01.011.000	2	51	0912 060103	2
12	564.01.012.000	2	52	0912 060183	4
13	543.01.013.044	2	53	0931 080403	8
14	564.01.014.000	x	54	0931 080553	1
	564.01.014.100	x	55	0912 080303	4
15	543.01.015.000	2	56	0984 100703	2
	543.01.015.100	x	57	0125 080003	9
16	543.01.016.000	2	58	543.10.086.000	1
17	543.01.017.044	2	59	0985 100003	2
18	564.01.018.000	2	60	0931 050553	2
19	564.01.019.000	2	61	0931 050603	2
20	564.01.020.000	2	62	0125 050003	8
21	543.01.021.000	2	63	0021 050003	2
22	564.01.022.000	x	64	0985 050003	4
	564.01.022.100	x	66	0085 050123	2
25	564.01.025.000	2	67	0797 050003	2
26	564.01.026.000	2	81	542.01.081.000	2
27a	564.01.027.000	2	84	542.01.084.000	2
27b	564.01.127.000	2	86	542.01.086.000	1
29	564.01.029.000	2	90	564.01.190.000	2
32	564.01.032.044	1	91	564.01.091.000	2
33	501.01.033.000	1	92a	564.01.092.000	1
34	564.01.034.000	1	92b	565.01.092.000	1
36	564.01.036.000	2	92c	543.01.092.000	1
036	0770 430030	2	93	0981 350953	2
37	564.01.037.000	2	208	571.01.008.000	1
037	0770 340030	2	209	0933 060163	1
38	564.01.038.000	2	235	542.12.035.000	1
39	564.01.039.000	1			

x = NACH BEDARF / as required

TELEGABEL / Telescopic Front Fork

MARZOCCHI 42 PAAL - KTM 250 MX

MARZOCCHI 42 PAFD - KTM 250 GS

ALLE TEILE AUSSER
All items w./except of 81-86, 092, 235-243

17-24, 26, 39-43,
52, 53, 55-66

17-23, 25, 26, 39, 40,
43a, 52, 53a-66



BILD Fig.	TEILENUMMER Part number	STK Qty
1	543.01.000.044	1 MX
	543.01.500.044	1 GS
2	624086A	1 MX
	604458A	1 GS
2a	624085A	1 MX
	604457A	1 GS
3	0912 080353	6
4	528054	2
8	501216A	1
9	0912 080253	1
11	521056	1
12	522097	1
14	501.01.033.000	1
15	502147A	1
16	543.01.032.044	1
17	701035	2
18	514366	2
19	507102	2
20	533065	2
22	528055	2
23	523065	2
24	503083A	1
25	503082A	1 MX
	503084A	1 GS
26	850001	2
34	514450	2
39	522102	4
40	520069	2
43	519018	1 MX
43a	519017	1 MX
	519017	2 GS
48	524040	1
51	528002	2
52	522016	2
53	703270	1 MX
	703271	1 GS
53a	703281	1 MX
	703282	1 GS
55	521054	2

BILD Fig.	TEILENUMMER Part number	STK Qty
56	538016	2
66	522007	3
68	532027	2
81	542.01.081.000	2
84	542.01.084.000	2
86	542.01.086.000	1
90	543.01.090.000	2
91	0912 050163	2
	0912 050123	1
92	0985 050003	3
092	543.01.092.000	1 GS
113	564.01.039.000	1
114	564.01.142.000	4
115	564.01.041.000	2
116	564.01.040.000	4
117	0984 100603	2
118	0985 100003	2
119	0912 080303	4
120	564.01.038.000	2
206	0933 060063	1
208	571.01.008.000	1
235	542.12.035.000	1
240	533128	x
241	522020	x
242	524033	x
243	310.01.027.000	x
244	510.06.027.000	x

x = NACH BEDARF
as required

FÖLLMENGE

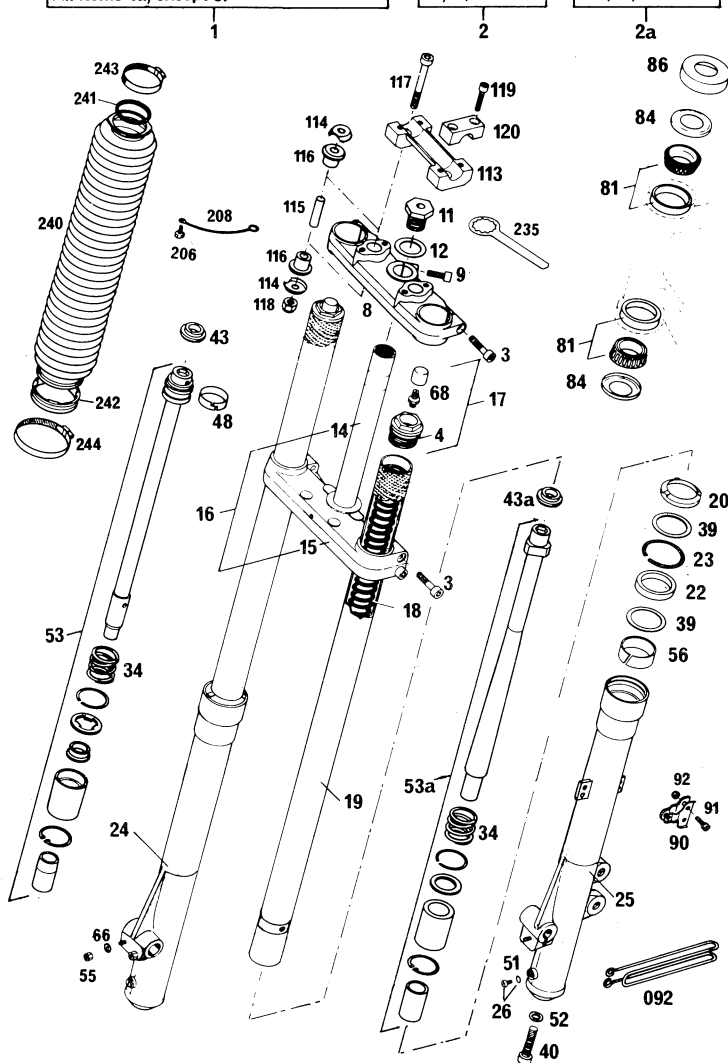
480 cm³ STOSSDÄMPFERÖL SAE 10 PRO GABELHOLM

Oil quantities

480 ccm shock absorber oil SAE 10 per fork leg

LENKER, LENKERARMATUREN / Handlebar, controls



BILD Fig.	TEILENUMMER Part number	STK Qty	BILD Fig.	TEILENUMMER Part number	STK Qty
1	563.02.001.000	1	40	540.02.040.000	1
3	542.02.003.000	1	52	542.02.052.000	1
10	542.02.010.000	1	55	540.02.055.000	1
11	0084 050183	2	90	544.02.090.000	1
16	540.02.016.000	1	91	542.02.091.000	1
23	542.02.023.000	1	98	510.11.198.000	1
24	510.02.024.000	1			
25	120.12.025.100	1			
26	510.02.026.000	1			
27	510.02.027.000	2			
28	510.02.028.000	1			
29	0125 060003	1			
30	0934 060003	1			

100	565.13.001.044	1	
115	565.13.015.000	1	
120	565.13.020.000	1	
126	420.13.126.000	1	
127	543.13.030.000	1	1140 mm (MX, Marzocchi)
	543.13.030.100	1	1180 mm (GS, Marzocchi)
	543.13.029.100	1	1485 mm (White Power)
150	565.13.050.000	1	
170	570.13.070.000	1	
171	570.13.071.000	1	

RAHMEN / Frame

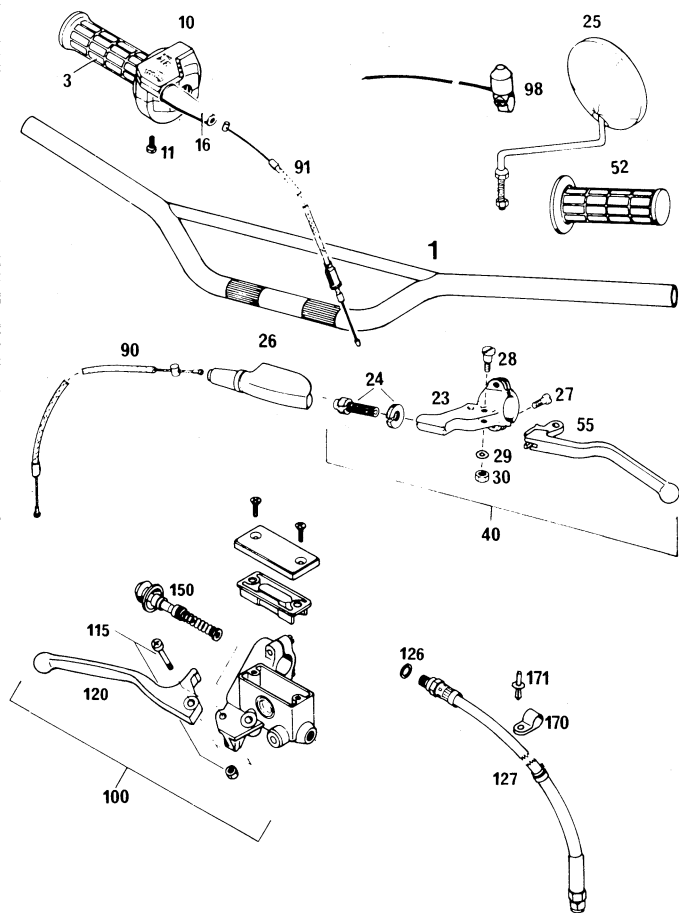

BILD Fig.	TEILENUMMER Part number	STK Qty		BILD Fig.	TEILENUMMER Part number	STK Qty
1	544.03.001.000	1	MX	054	543.03.054.000	1
	544.03.501.000	1	GS	55	543.03.055.000	3
2a	544.03.002.000	1	MX	60	501.03.060.000	1
2b	544.03.502.000	1	GS	61	501.03.061.000	1
7	440.03.007.000	x		62	0935 060003	1
11	543.12.011.000	1		63	0094 150223	1
13	0931 081003	1		64	0125 060003	2
16	0931 081103	1		65	0931 060353	1
17	0912 080553	2		66	0933 060253	1
18	0912 080603	2		67	0934 060003	1
21	100.03.021.000	2		70	544.03.070.000	1
22	544.03.022.000	1		72	0933 060203	1
23	543.03.124.000	2		73	0985 060003	4
24	543.03.024.000	2		74	520.03.074.000	1
35	720.03.035.000	2		76	543.03.076.000	1
40	543.03.040.000	1	L/S	77	0931 080353	1
	543.03.140.000	1	R/S	78	544.03.078.100	1
41	543.03.041.000	1	L/S	79	501.03.079.000	1
	543.03.141.000	1	R/S	83a	565.03.083.044	1
42	543.03.042.000	2		83b	565.03.183.044	1
47	0931 080903	1		84	565.03.084.100	2
48	0933 080203	2		86	543.10.086.000	10
49	0797 080003	1		87	565.03.087.000	2
50	0931 080403	1		89	565.03.089.000	2
050	0931 060353	2		92	565.03.092.000	4
51	0625 006087	4		93	0931 080403	2
52	0931 060553	1		95	0021 060003	x
53	543.03.053.000	2		095	565.03.095.000	2
54	543.03.054.100	2		96	0985 080003	x
				97	0125 080003	x

x = NACH BEDARF / as required

SCHWINGARM / Swingarm

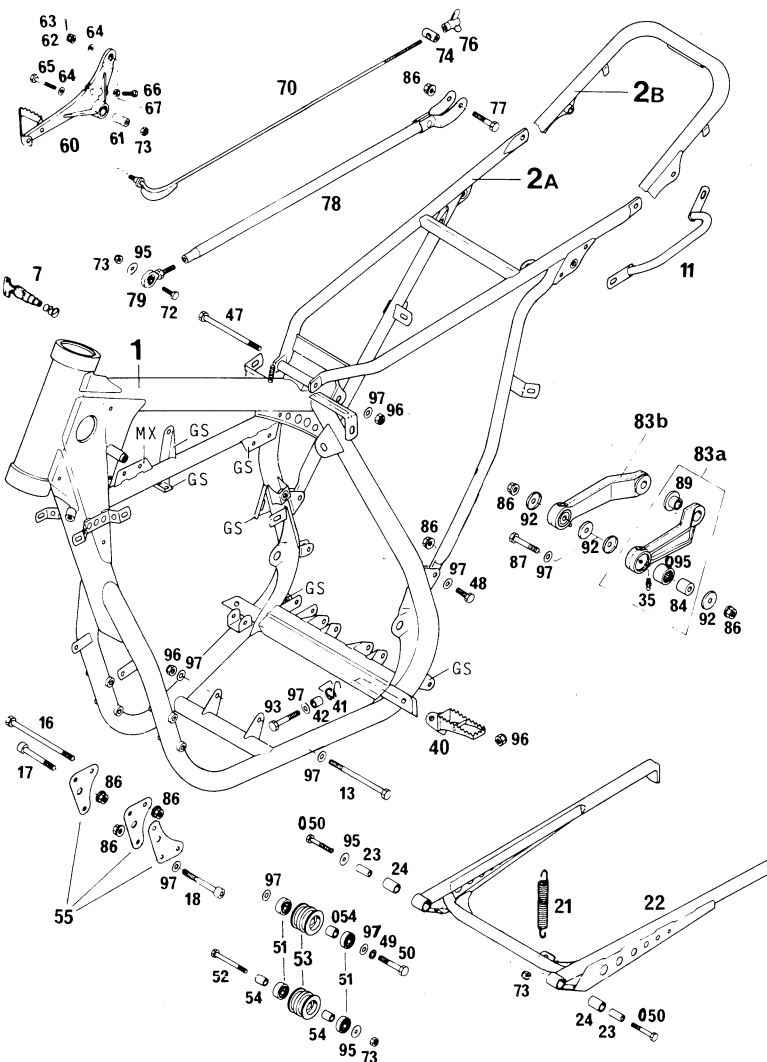

BILD Fig.	TEILENUMMER Part number	STK Qty	BILD Fig.	TEILENUMMER Part number	STK Qty
6	400.06.006.000	1	66	565.07.066.000	1
14	543.03.014.000	1	68	544.07.068.000	1
15	0985 141503	1	69	0125 060003	x
17	0931 080353	1	70	565.07.070.000	1
18	0985 080003	1	72	501.07.072.000	1
19	0931 060753	2	072	543.07.072.000	1
21	510.03.021.000	1	73	543.07.073.000	1
23	544.03.023.000	1	74	0971 480193	2
24	510.03.024.500	1	75	0931 060503	x
25	571.03.225.000	1	075	0963 060553	x
026	544.03.026.000	1	76	0933 060203	x
26	0471 120010	2	77	0137 060000	x
27	541.03.027.100	1	78	0797 060003	x
28	501.03.028.000	1	79	0021 060003	x
29	541.03.029.000	1	80	0985 060003	x
29a	449.03.029.000	2	080	565.03.080.044	1
29b	543.03.029.000	2 "250"	81	565.03.081.000	2
	543.03.029.300	2 "300"	82	565.03.082.100	2
	570.03.029.000	2 "350"	83	565.03.097.000	2
30	544.03.030.000	1	84	565.03.096.000	2
030	544.03.030.044	1	85	565.03.085.000	1
32	543.03.032.000	2	86	0985 100003	2
33	543.03.033.000	2	89	565.03.089.000	2
34	543.03.034.000	2	90	565.03.090.000	4
35	543.03.035.000	2	91	565.03.091.000	2
035	720.03.035.000	2	94	565.03.094.000	4
36	0770 021160	2	95	565.03.095.000	1
60	571.07.260.100	1	97	560.03.097.100	2
61	543.07.061.000	1	98	0933 060063	1
63	0963 060163	1	99	550.03.099.000	1
64	544.07.064.000	1	135	544.03.135.000	x
65	0933 060163	4			

x = NACH BEDARF / as required

FEDERBEIN / Shock absorber

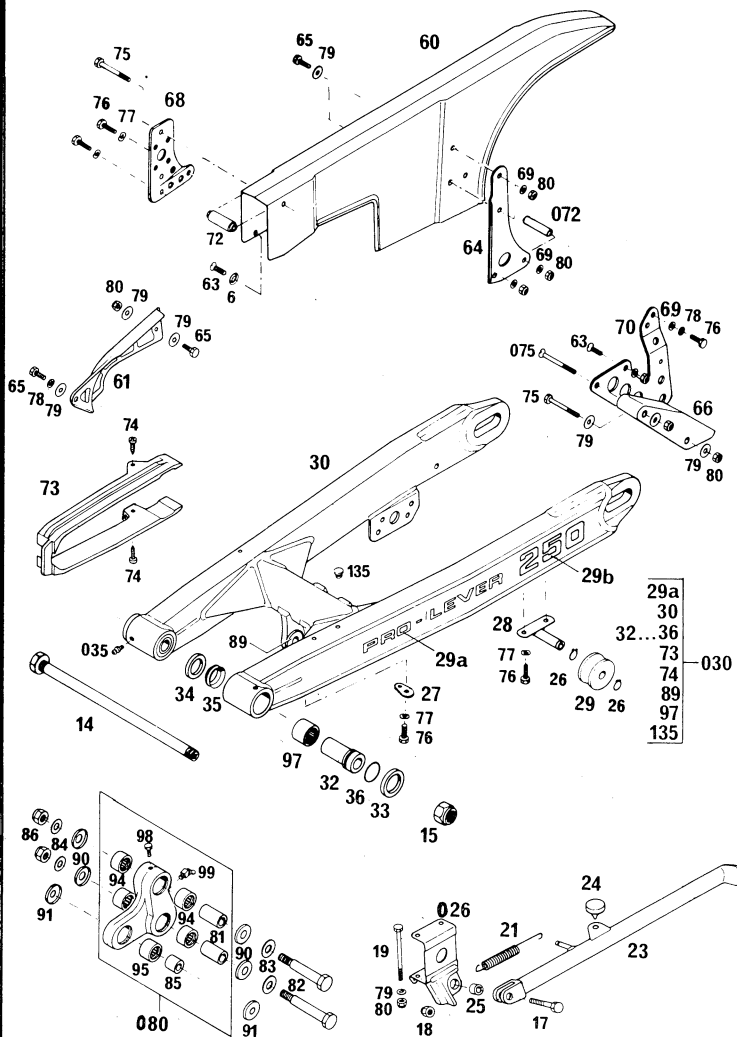

BILD Fig.	TEILENUMMER Part number	STK Qty	
8	542.04.008.000	1	
9a	542.04.009.000	1	
9b	542.04.109.000	1	
10a	543.04.010.200	1	250 MX
	543.04.010.300	1	250 MX-USA
10b	543.04.510.200	1	250 GS
11a	543.04.011.058	1	WP 58 (MX)
11b	543.04.011.062	1	WP 62 (GS)
16	542.04.016.000	1	
20	542.04.020.000	1	
86	565.03.086.000	1	
88	565.03.088.000	2	
93	565.03.093.000	1	
94	0125 100003	2	
094	565.03.096.000	2	
95	0985 100003	2	
124	543.12.024.000	2	



FAHRGESTELL - Chassis '85

AUSPUFFANLAGE / Exhaust system

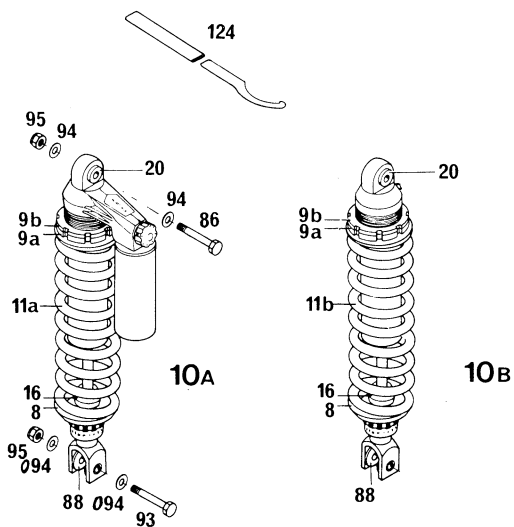

BILD Fig.	TEILENUMMER Part number	STK Qty
57	543.05.057.000	1
58	543.05.058.000	2
62	510.05.062.100	2 (3)
63	510.05.063.000	2
65	543.05.065.000	1
67	510.05.067.000	2 (3)
68	543.05.068.000	1
69	543.05.069.000	1
70	544.05.070.000	1 MX
	544.05.570.000	1 GS
75	0931 060353	1
76	0021 060003	2
77	0985 060003	1
79	544.05.079.000	1 MX
80	543.05.080.000	1 GS
82	0933 080163	2 (3)
84	0125 080003	4 (6)
85	0797 080003	4 (6)
86	0934 080003	2 (3)

TANK, SITZBANK / Gastank, seat

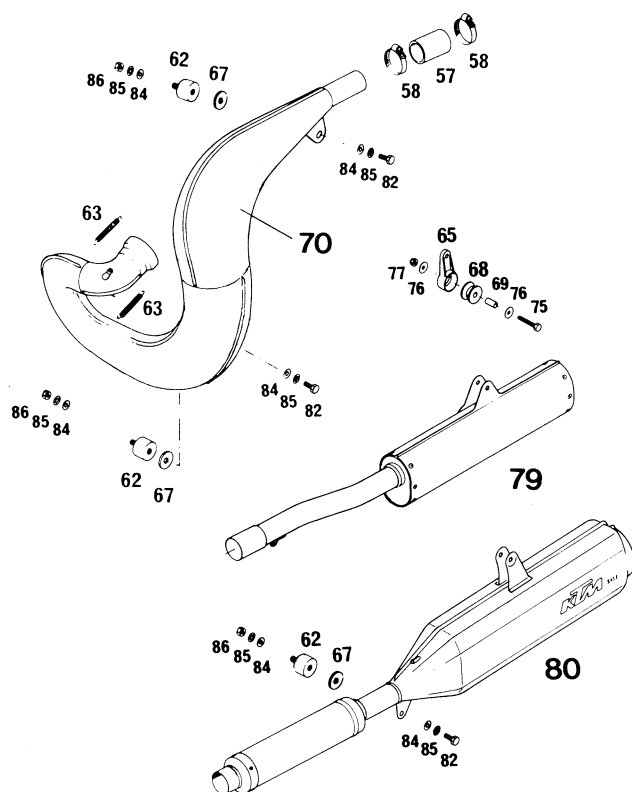

BILD Fig.	TEILENUMMER Part number	STK Qty	BILD Fig.	TEILENUMMER Part number	STK Qty
2	544.07.002.000	2	040	565.07.040.050	1
3	0983 480223	4		HOCH / high	
4	400.06.006.000	4		565.07.040.150	1
5	550.07.005.200	1		NIEDRIG / low	
	"OFF-ON-RES"		41	542.07.041.000	2
	550.07.005.300	1	42	542.07.042.000	1
	"OFF-ON"		44	0797 080003	2
6	550.07.006.200	1	044	0912 080163	2
7	310.07.007.001	0,32	45	0912 080203	2
8	560.07.008.144	1	76	0676 550223	2
9	560.07.009.100	1	77	0797 050003	2
10	543.07.010.000	1	82	510.05.082.100	4
11	0021 080003	1	86	543.10.086.000	1
13	501.07.013.100	1			
	9 ltr.				
	501.07.013.200	1			
	13 ltr.				
15	501.07.015.000	2			
16	550.07.016.001	0,18			
28	501.35.028.100	1			
	L/S				
	501.35.029.100	1			
	R/S				
30	140.04.030.000	2			
32	543.35.032.000	2			
40	565.07.040.000	1			
	HOCH / high				
	565.07.040.100	1			
	NIEDRIG / low				

240 - 250 - 300 cc



BILD Fig.	TEILENUMMER Part number	STK Qty
1	544.06.001.000	1
10	543.06.010.000	1
15	565.06.015.000	1
16	501.06.016.000	1
26	543.06.026.000	1
27	300.06.027.000	1
28	550.06.028.000	1
30	0933 060203	1
	0933 060163	1
32	0021 060003	4
33	0985 060003	2
033	565.06.033.000	1
43	432.06.043.000	2
76	560.03.076.000	1
77	510.08.077.000	1
97	510.06.097.000	1
120	544.06.020.000	1
135	543.06.035.000	1 GS

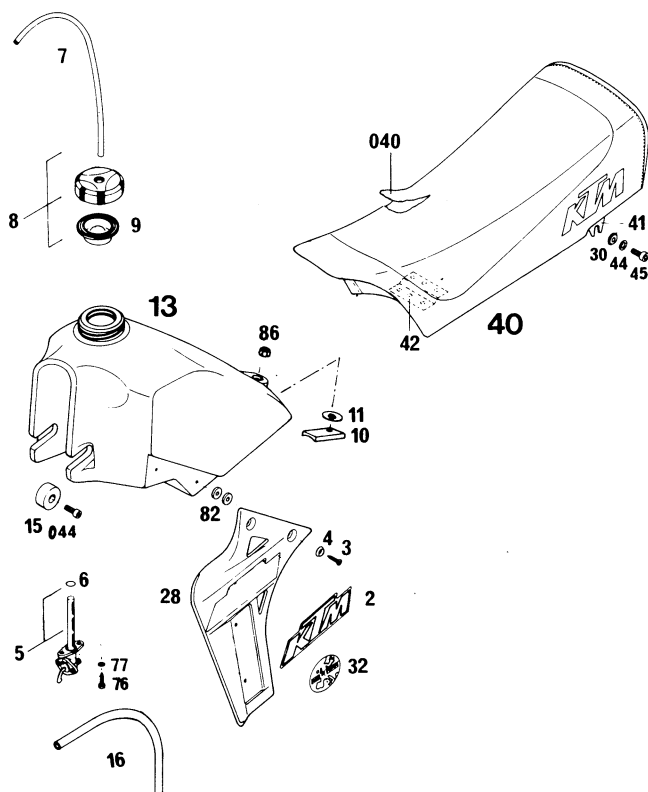

BILD Fig.	TEILENUMMER Part number	STK Qty	BILD Fig.	TEILENUMMER Part number	STK Qty
2	544.07.002.000	1	24	0933 060403	x
10	570.08.010.000	1		0933 060453	x
11	570.08.011.000	x	25	0021 060003	x
12	570.08.012.000	x	26	0985 060003	x
13	570.08.013.000	1	41	565.08.041.000	1
14	565.08.014.000	1	42	542.08.042.000	4
15	570.08.015.000	1	43	432.06.043.000	1
015	432.12.415.000	2	043	543.08.043.002	2
115	501.08.015.000	1	75	565.08.075.000	1
19	543.08.019.000	1	77	510.08.077.000	2
019	550.08.019.000	1	82	510.05.082.200	5
20	0912 060203	1	95	501.01.095.000	1
020	543.08.020.000	1	096	542.01.096.051	1
21	0933 060253	4		GRÜN / green	
22	0933 060163	x		542.01.096.080	1
23	0933 060253	x		GELB / yellow	
	0933 060303	x	96	565.08.096.051	1
				GRÜN / green L/S	
				565.08.196.051	1
				GRÜN / green R/S	
				565.08.096.080	1
				GELB / yellow L/S	
				565.08.196.080	1
				GELB / yellow R/S	
			109	570.08.009.000	x
			116	565.08.016.000	x

x = NACH BEDARF
as required

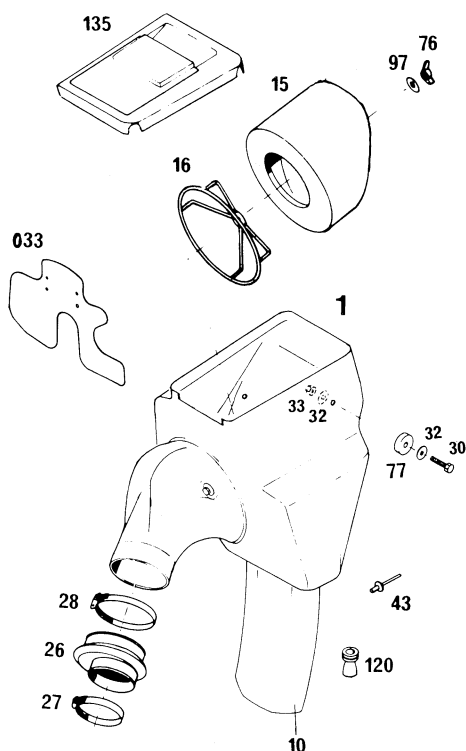
[illegible]

BILD Fig.	TEILENUMMER Part number	STK Qty	BILD Fig.	TEILENUMMER Part number	STK Qty
1	543.10.001.044	1	52	0991 080253	6
010	543.10.010.000	1	57	543.10.057.000	1
11	543.10.011.000	1	65	500.10.065.000	1
12	0625 630047	2		500.10.065.001	x 1m
15	543.10.015.000	2	66	500.10.066.000	1
16	0770 021220	2	70	543.10.070.000	1
030	543.10.030.044	1	71	510.10.071.600	36
30	543.10.030.000	1	72	510.09.072.600	36
31	543.09.031.000	2	73	520.10.073.000	1
32	543.09.032.000	2	74	540.10.074.000	1
33	543.10.033.000	1		4.50-18 MOTOCROSS	
34	543.09.034.000	1		543.10.074.000	1
35	543.09.035.000	2		120/90-18 MXR	
36	543.09.036.000	2	075	540.10.075.000	1
37	543.10.037.000	1	75	543.10.075.000	2
38	543.10.038.000	1	79	565.10.079.000	1
39	0770 021260	1	079	543.10.079.000	1
42	0934 060003	1 R/H	84	543.10.084.000	2
43	543.09.043.000	1 R/H	85a	543.10.085.000	1 MX
44	543.09.044.000	1 L/H	85b	543.10.585.000	1 GS
45	543.09.045.000	1	86	543.10.086.000	6
46	543.09.046.000	2	099	543.10.099.000	1
047	543.09.047.000	1 L/H	99	550.09.099.000	10 GS
48	0094 020203	2	100	510.10.100.100	1 MX
51	543.10.051.052	1 52-Z	147	0125 060003	2
	543.10.051.054	1 54-Z			
	543.10.051.045	1 45-Z			
			x =	NACH BEDARF	
				as required	

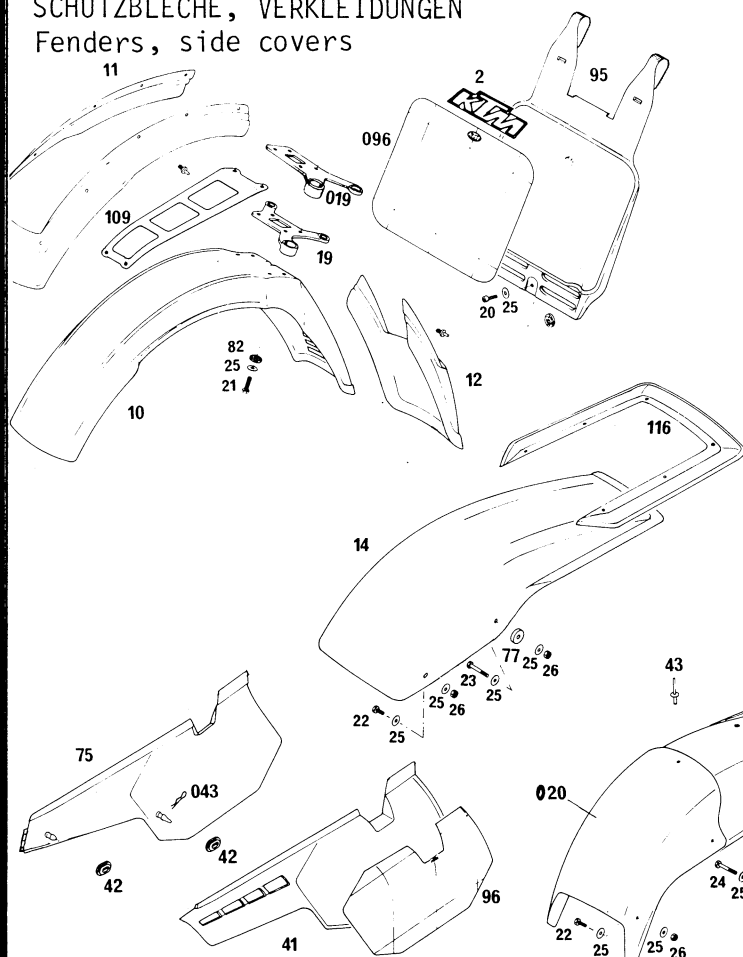
ELEKTRISCHE ANLAGE
Electrical equipment

This diagram illustrates the assembly of the electrical equipment. The components are numbered as follows:

- 80**: A cylindrical component, likely a battery or a large capacitor.
- 25** and **69**: Small electrical connectors or terminals.
- 68**: A cylindrical component, possibly a fuse holder or a small container.
- 21**: A small cylindrical component, likely a fuse.
- 70**: A small cylindrical component, possibly a fuse or a terminal.
- 30**: A bracket or mounting plate.
- 22**: A small circular component, possibly a washer or a terminal.
- 061**: A screw or bolt.
- 43**: A rectangular component, possibly a fuse block or a terminal block.
- 61**, **63**, and **64**: Small electrical components, possibly fuses or terminals.
- 42**: A rectangular component, possibly a fuse block or a terminal block.
- 29**: A small circular component, possibly a washer or a terminal.
- 40**: A rectangular component, possibly a fuse block or a terminal block.
- 41**: A rectangular component, possibly a fuse block or a terminal block.
- 45**: A small cylindrical component, possibly a fuse.
- 76**: A small circular component, possibly a washer or a terminal.
- 73**: A small rectangular component, possibly a fuse block or a terminal block.
- 75**: A pair of wires or cables.
- 88**: A long, thin component, possibly a fuse or a terminal.
- 61**, **62**, and **63**: Small electrical components, possibly fuses or terminals.
- 60**: A circular component, possibly a fuse holder or a terminal.
- 64**: A small electrical component, possibly a fuse or terminal.
- 50**: A small cylindrical component, possibly a fuse.
- 51**: A small cylindrical component, possibly a fuse or terminal.
- 140**: A rectangular component, possibly a fuse block or a terminal block.
- 64**, **62**, and **61**: Small electrical components, possibly fuses or terminals.
- 109**: A small rectangular component, possibly a fuse or terminal.
- 141**: A small rectangular component, possibly a fuse or terminal.

x = NACH BEDARF / as required



KTM Motor - Fahrzeugbau KG
Erich Trunkenpolz
A-5230 Mattighofen - Austria

VORDERRAD / Front wheel



BILD Fig.	TEILENUMMER Part number	STK Qty
1	565.09.001.044	1
010	565.09.010.044	1
11	565.09.011.000	1
12	0625 062027	1
13	0625 060037	1
50	572.09.050.044	1 GS
51	572.09.051.000	1 MX
60	565.09.060.100	1
61	565.09.061.000	1
62	565.09.062.000	6
63	565.09.063.000	6
64	0799 090000	6
65	0965 060123	6
70	565.09.070.000	1

BILD Fig.	TEILENUMMER Part number	STK Qty
71	565.09.071.000	18
071	565.09.171.000	18
72	510.09.072.600	36
73	510.09.073.000	1
74	510.09.074.000	1
	3.00-21 MOTOCROSS	
	501.09.074.000	1
	90/90-21 MXR	
75	510.09.075.000	1
81	565.09.081.000	1
82	0933 100203	1
83	0797 100003	1
84	0125 100003	1
99	550.09.099.000	10 GS
100	510.09.100.100	1 MX

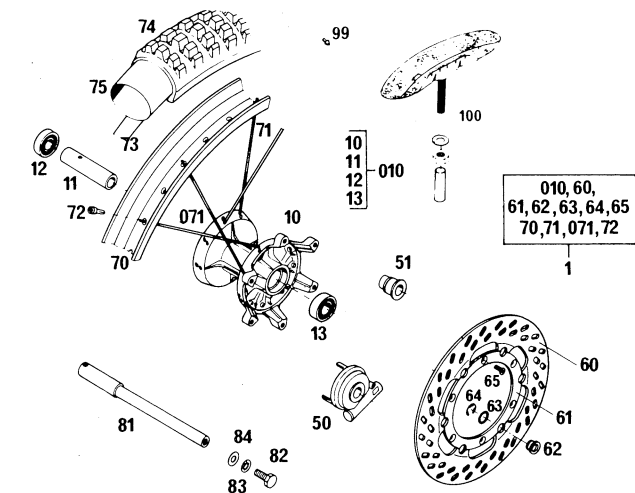
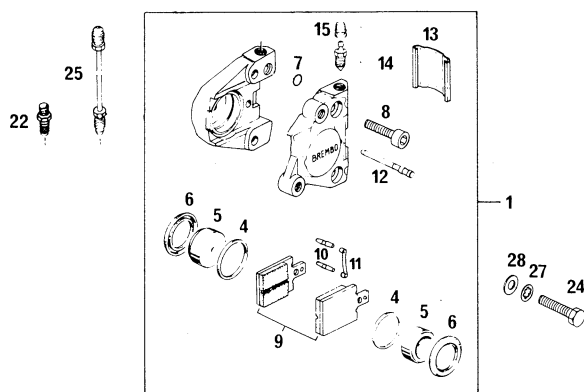

1	565.13.201.044	1
4,6,7	420.13.250.000	1
5	420.13.205.000	2
8	0912 080303	2
9	565.13.209.000	1
10-12	565.13.210.000	1
13	565.13.213.000	1

14	570.13.214.000	1
15	420.13.215.000	1
22	543.13.022.000	1
24	0931 080353	2
25	544.13.025.000	1
27	0797 080003	2
28	0125 080003	2

ELEKTRISCHE ANLAGE / Electrical equipment



BILD Fig.	TEILENUMMER Part number	STK Qty
01	542.11.001.044	1
1	570.11.001.000	1
2	570.11.002.000	1
3	570.11.003.000	1
5	510.11.205.000	1
9	570.11.009.000	1
10	510.11.210.000	1
12	510.11.212.000	1
24	543.11.024.000	1
27	330.11.027.000	1
31	570.11.031.000	1

BILD Fig.	TEILENUMMER Part number	STK Qty
36	570.11.036.000	1
38	310.11.038.100	1
86	550.11.186.000	2
96	542.01.196.000	1
99	510.11.099.000	1
099	550.11.599.000	1 (2)
75	510.11.575.000	1 GS
075	542.11.075.026	1 XC

ALLE ÜBRIGEN AUSFÜHRUNGEN
SIEHE ERSATZTEILKATALOG 250 '84
Art.Nr.202.19

All the other executions
please refer Spare Parts Catalog 250 '84
Art.Nr.202.19

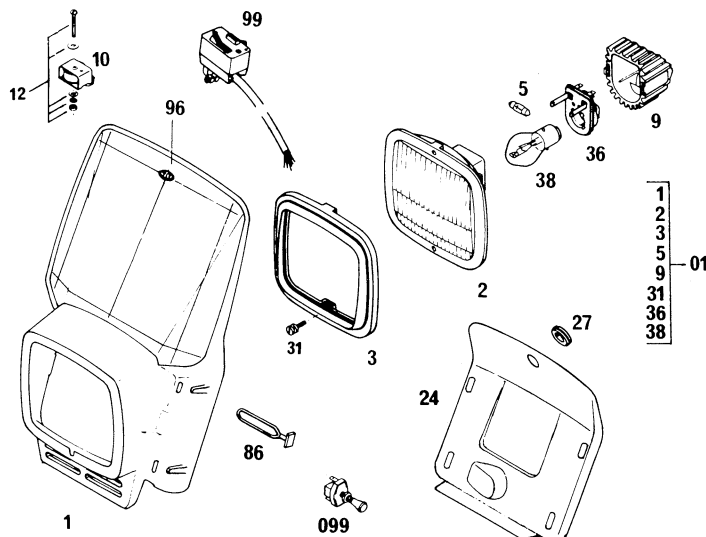